大美晚報

TA MEI WAN PAO

中華民國三十年六月十二日 星期四 第三〇九七號

本日四版售法幣壹角

中華郵政特准掛號認為新聞紙類 · 中華郵政特准掛號交按照包寄特別優待送之報紙

法界第一市場

華盛銀公司

仁泰錢莊 買賣現貨

恰赤「每條」佣金元半

美票「每百」佣金一元

紗花「每包」佣金五角

證金付給月息六厘

法大馬路二十五號 電話八一七八〇 八二七九〇

廣大襪廠

寶馬牌 → 襪 衫

歡迎比較 包退回換

推銷百貨 搜羅完備

織造廠 法租界白爾路桂福里

設廠自織 各種襪衫

躉批零售 定價便宜

承接定貨 交貨迅速

地址：公館馬路新橋街口 電話：八四六三三（請認明孫子如山）

永樂陞

總公司 台拉斯脫 朗德路二五號

電話 七三三六四號

美女牌 批發部

各種冰 結連照 來價批 發出售

各種糖菓餅乾照常發售

飲食部 啤汽牛咖可 酒水奶啡可

電話購貨 隨接隨送 十年信譽 貨好價廉

對荷談判決裂 日僑開始撤退

東京將召回日代表團

日輿論並主採取武力

【美聯合眾社東京十二日電】「朝日新聞」今日之巴達維亞電訊稱：大批日僑現方由荷屬東印度撤退，因恐懼日本與荷印貿易談判停頓之未來關係緊張故也。日本僑民批發式之撤退，包括婆羅洲及蘇門答臘，日本報紙報道：在巴達維亞等待出發之輪船三艘之艙位，日本婦孺四十二名已於今日離開巴達維亞……

美國將以更多數量飛機大砲接濟中英

根據租軍案援助中英情形

羅斯福向國會作首次報告

美國禁運鋁肩及鋅

英駐蘇大使返歸倫敦後 德軍攻蘇說忽甚囂塵上

過去兩週內德對蘇芬取相峙形勢

又傳德軍將隨時進攻蘇聯烏克蘭

運華究有幾許

總統不願明言

因有關軍事秘密

尚有四十萬萬

業已決定用途

包括海陸空各方

載運軍火輪隻

美已予以保護

使不受剽襲之患

第一老牌名烟 紅星呂宋雪茄

香醇甘潤 耐吸價廉

各烟店均有出售

澳門泰來行總經理出品

邱吉爾昨延晤日使重光葵

表示英具戰勝決心

重光行期仍未確定

協約軍分兩路向大馬色會師

一路已逼近西當城

美輪擊沉地點 德艦艇極活動

中國問題在英倫成外交考慮重心

白特勒在下院肯定答復

將放棄在華領事裁判權

援華會午宴席上

威爾基稱道中國

衛立煌將軍談晉南戰局

美上月產軍用機共達一三三四架

英外交官服務將有重大改革

社評

今非昔比

Halisun

粒粒精華

比目魚肝油精

信誼藥廠監製

好力生

治虛療肺 滋補強身

贈送！ 絹製桃花扇

桃花扇香粉

今日假座亞開華泰兩電台 播送申曲四明宜卷大會串

亞開電台 週波 一〇六〇 一九七七九 電話 〇五七七九 九〇七七九

上午八時至十二時 書派宣卷 應克儉

12-1 王雅琴 張谷聲 · 1-3 聯誼社 金耕 陳佩雲 侯莎英 · 3-5 楊賓 周襲 · 5-7 孔嘉賓 宋美琴

7-8 施春軒 施文韻 · 8-9 解洪元 · 9-11 筱月珍 筱秀山 筱文濱 · 11-12 筱月珍

特請朱美玲小姐担任全日報告

華泰電台 週波一〇二〇 電話一〇九八四

上午十八時起 晚十二時止

8-12 佛化宣卷 張仁心 · 12-2 彈唱蘇 唐劍影 · 2-5 新派宣卷 鮑孝文 · 5-8 四明彈唱 筱顯明 · 8-12 佛化宣卷 張仁心

特請陳小姐 王先生 哈哈 担任全日報告

總經售 同豐昌號 電話 九四七一三

福煦路正章 乾洗 精染 商店

福煦路七二四號 巢爾鳴路西

電話三三一七三

興業聯運公司

裝運浙東各埠客貨

迅速安全沿途派有專員及設立分公司照料運費特廉統制各貨概不接運仰祈注意如蒙顧無任歡迎之至

地址二馬路七〇七號 電話九二一七八 惠

推拿專家 戴坤山回滬應診

治肺明星

常寓慕爾鳴路靜安寺路口德慶里四弄十九號

上午門診下午出診 電話六一六〇六

南市露香園路四七號

永安茶室

新裝冷氣 即日開放 高尚娛樂 免費接送

租界電話八一二一八

南市電話（〇二）七七六五三四〇一

南市唯一娛樂勝地

華民茶室

進出便利 照常繁榮

汽車免費接送

南陽橋紀念碑前

馬頭老牌

馬寶山

（大號扁聽記廉克力架餅乾）

本公司貨品本外埠各大公司辦館及糖果茶食店均有代售

運貨文件

各業如有遇需商業文件運送領取事宜請至江西路興業大樓四二一號或電話一四三〇三接洽迅速收費低廉

常服 中英菓子鹽

四季健康

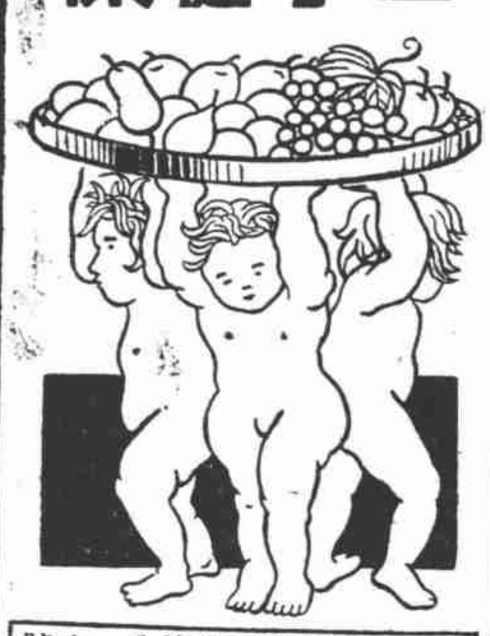

衛生署成藥許可證第八一六一號

經服者公認，爲最合衛生健身之飲料，清涼爽適，功能排洩腸內積滯，使血液清潔，精神愉快，凡肝旺，頭痛，胸悶，胃呆，口臭，目赤，面起疹瘰，及因大便不暢所致之症，每晨冲飲一盃，均有神效。

中英大藥房出品

總行 上海四馬路

支店 霞飛路西愛而近路 靜安寺路赫德路口

28613 均有售

米薩三路中

華麗

化裝 滑稽 表演

特請 唐美 飛芳 時美 二君

陳秀珍 施瑛 胡曼曼 周旋 陳雪麗 徐虹

全班 基本 紅星 日夜 候教

消夏 樂境 樂除 興奮

二時茶舞 晚餐 聯歡 舞

舊郵票

南丹博士願出高價收買舊郵票無論普通或稀有珍品均在搜羅之列凡有郵票不論數目多寡或全部珍藏請到外灘華懋飯店衛丹博士接洽（南番看用）

雙妹老牌

花露水 爽身粉

香味文雅 能去狐臭

浴罷撲身 肌膚潤滑

中國廣生行出品

尊號經售冠生園果子露

淡月變成旺月

批發特別折扣 價廉物美

總行南京路八號 電話九三三三六

東新橋街道遙對池面直達

南市民國路露香園路口

綠寶茶室

中菜茶點 日夜營業 免費接送 招待週到

電話（〇二）七三四九

大華

今天日夜獻映兩場

亂世佳人

GONE WITH THE WIND

大上海

今天日夜榮譽獻映

華德狄斯耐獲獎作

Snow White and the Seven Dwarfs

中文字幕

白雪公主

特加 三菓 唐珍 小猪丁牛老鴨品

南京

今天起准日夜開映

出讓老婆召頂丈夫

The MAN WHO LOST HIMSELF

白恩亨凱蘭絲力演

拉亞 弗茜通 合

冒牌丈夫

妻財子祿

國泰

大光明

今天兩院同日共夜榮譽獻映

本年度頂兒腦兒巨製遠勝「紅花艷曲」

愛麗絲費 卡門密蘭黛 唐亞曼契

全部五彩

一夜銷魂

美感性感不可說 妙曲妙戲好來兮

大華影訊 週年特價

明天起 月宮寶盒

辟都 今天有 鑽石恩仇記

昨天接連客滿

滬光 冷氣開放 電話八四〇五六

今天四場 路明 美艷女明星

王元龍 王麗明

南洋百萬鉅製

新房裏密佈娘子軍

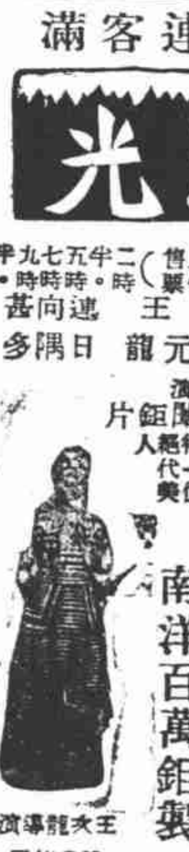

美人計

王次龍導演

榮記 共舞台 電話八八八九八〇

今夜獻演 全部

白蛇傳

力門巨蟒

包皮過長之害

本醫師專割包皮多年

兼治 花柳性病

黃金壽醫師啓

解除終身隱痛

久咳易成癆

中西政府合法註冊 任君明牙醫師 高尚鑲補 平民診費

大新公司東鄰精益眼鏡樓上

德人鐵蹄下的搶刦

（思）（中）

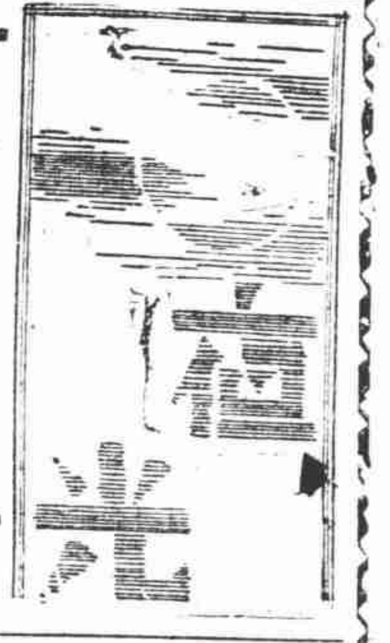

早戀

（四十三）

譯自英文大美晚報 公振

第十四章

綠寶豆奶之營養價值

是靠無數的營養專家與醫師用無數的實驗事實作證明

綠寶豆奶爲夏季最佳之滋養品

夏季酷熱，不分男女與老少，多數胃納不良，滋養料之吸收攝取，比冬季缺少而且消化困難，故夏季之滋養品選擇之與食物品質之取捨，比冬季更爲嚴格，其選擇之標準及取捨之原則，應爲1.量少但滋養料豐富而完備者，2.在胃中消化吸收容易者；具備上述條件，營養專家中外醫師，實驗證明綠寶豆奶已全部具備上述條件，當成爲夏季最需要最理想之最佳滋養品。

夏季已臨，請即訂飲。

——對綠寶豆奶容有其他疑問否？可請教於君所最信仰之醫師，當可證實斯言不謬。——！

綠寶豆奶與牛奶之營養價值如何？

祇須一視此比較表及下圖消化比較表則綠寶豆奶之營養成份是否已比牛奶完備君可一覽無遺自加評判

但君須特別記取者

則爲綠寶豆奶之售價

永遠僅及牛奶之一半

豆奶與人奶牛奶脂肪消化之比較

顯微鏡下之脂肪攝影（下）牛奶（中）人奶（上）豆奶，牛奶之脂肪油點最大，在小牛之消化機能中，是不易消化，故人類消化成問題。人奶之脂肪油點最爲細小，其細適合於嬰兒消化，但綠寶豆奶脂肪油點亦能與人奶同，嬰兒消化，由上圖可鑑，綠寶豆奶是極柔和，會經調製之嬰兒乳酸奶也。

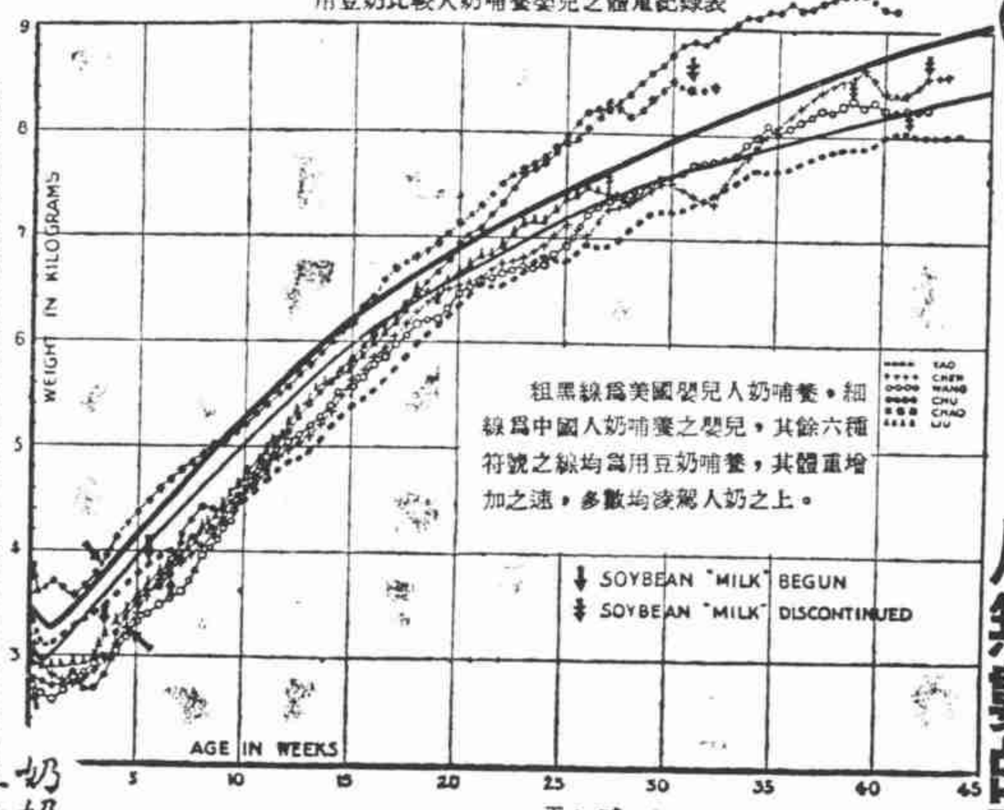

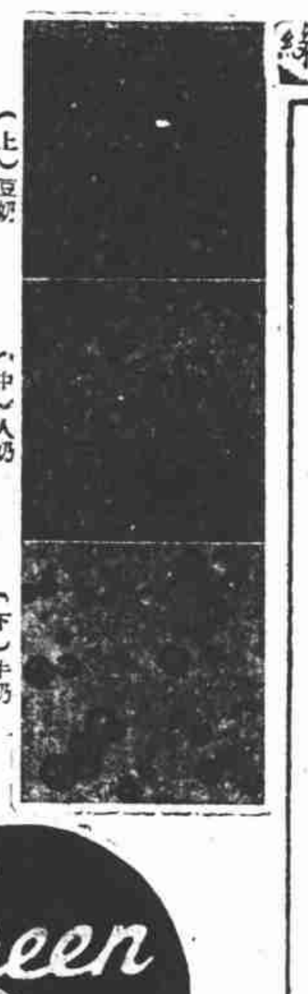

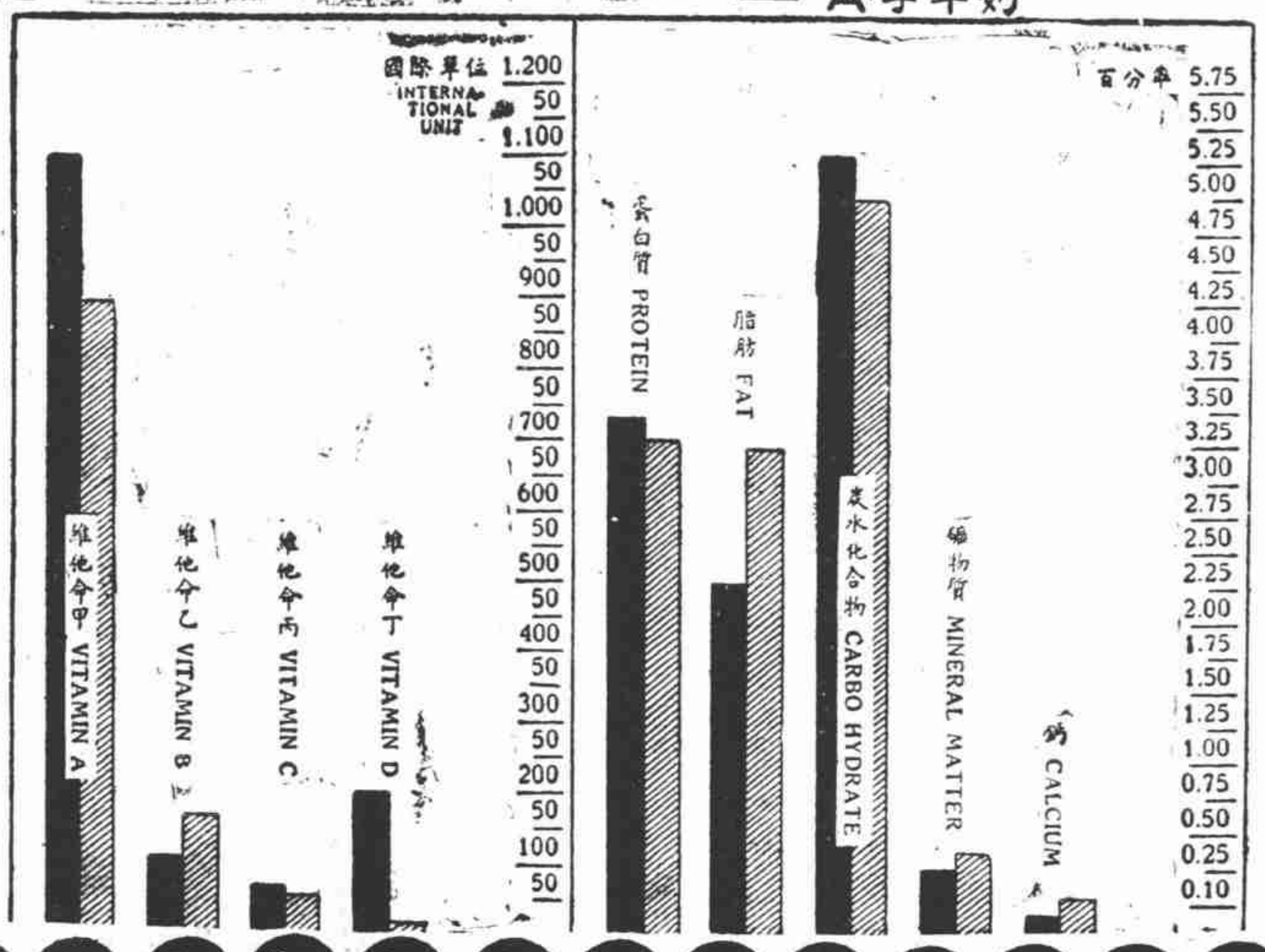

綠寶公司三週紀念　八折特價　僅餘三天

現爲紀念本公司創業三週年紀念，特於六月二日起至六月十五日止，舉行訂飲戶八折特價二星期，在特價期內直接向本公司訂飲綠寶豆奶者，照下開定價八折收費。

定價

（一）半磅裝每瓶三角　先收保證金七元
（二）一磅裝每瓶五角五　先收保證金十三元
（八）醫院桶裝每卅磅一元五角　二十磅五元零五　一百磅每磅九角　先收保證金廿五元

訂飲辦法

本公司專差按時送到，訂飲戶請同本公司保證金正式收據，電話通知，每日最早八時前或下午三時前由本公司送奶工人攜帶收取保證金，當於次日由本公司送奶工人送上，奶費收據如欲訂飲，請按日計算，於每月底由本公司送奶工人憑本公司正式收據收費。至於奶費，係先飲後付，每月底按瓶計算，於每月底由本公司憑收據領回。保證金收據，請妥予保存，隨時停飲，隨時憑收據領回。

綠寶有限公司豆奶訂飲部
電話30168（三線）
膠州路五五六號

工部局通告米商　嚴禁非法行爲

[illegible]

南陽路破獲大規模賭窟

每夜檯面恒以數十萬計　出入賭客均係巨商豪賈

[illegible]

自來水廠工人一度發生紛擾

向辦事處請願答復　旋即驅散未釀事故

[illegible]

美援華藥品已陸續運到

美醫師來華工作

[illegible]

招商局海雲輪售與挪商

[illegible]

戈斯默

今晨參觀展覽會　對該會備加稱道

[illegible]

女大附屬小學教職員罷教

[illegible]

米商續向海外訂購小絞米

二萬三千包月底可裝輸　市場人心疲憊胃呆不納

[illegible]

沙法業工潮已圓滿解決

[illegible]

維翰盃棋賽簡訊

[illegible]

謝啟

一昨爲先室林夫人在護國寺成主領帖，辱荷諸親友高軒蒞臨，隆儀遙頒，雲情厚貺，歿存均感，祇以接待不週，良深歉仄，謹佈謝忱，伏希鑒原

汪桂榮率子女稽首

浙東

華福泰茶棧

◀紅綠名茶▶

本棧向設浙東，例有數十年歷史，專製紅綠箱茶行銷歐美，備受歡迎，自歐戰以來，外銷阻滯，存貨山積，茲爲便利滬上顧主起見，特設

駐滬門市部廉售一星期

志在推銷存貨，一律平價出清，不顧血本，至於出品精良，烘製加工，在在勝人一籌，諸君不信，請各界一試，方知言之不謬也。今將價目列后

特超西湖龍井：每斤八元四角
上等龍井：每斤四元
上等新紅：每斤四元八角
超等西湖龍井：每斤五元六角
中等龍井：每斤二元八角
中等新紅：每斤二元八角

犧牲品　粗龍井每斤一元六角　紅綠茶每斤二元

電話購貨　▲隨接隨送▼　▲不取送力▼
門市部　北河南路二四四弄長慶里十號　四六一八七　四六九六七

風行二十餘年

椰子香皂

到處有售

中央香皂廠出品

翁隆盛茶號

上海分號

獅峯新龍井上市

三前摘翠　茶業權威
祁門烏龍　睥睨一切
獅蜂龍井各種花茶　名馳全球　全國第一

南京路山西路口　電話九七六六六　電話購貨不取送力

江逢治痧藥水

治療時疫急痧，霍亂吐瀉，絞腸腹痛，立服立愈

大瓶二角半每打三元　小瓶每盒（四十瓶）五元

江逢治化學製藥公司　靜安寺路成都路西591弄172號　電話購貨 38343

健身强肺

鈣素母

特效良藥　預防肺癆

各大公司藥房均有出售

上海總經理　中英大藥房

上海關美科大藥廠出品　圓明園路一六九號●電話一三二五四

西區中市

福煦路三九六號　成都路西・大光明戲院對面

客戶獲利福音機會

信昌永金號

專營代理買賣　蛤赤紗花美票

電話六〇五四九